

Tehdyt päätökset kuukausittain

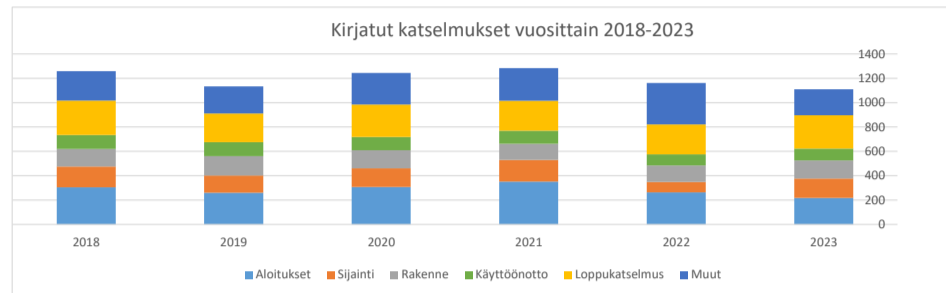
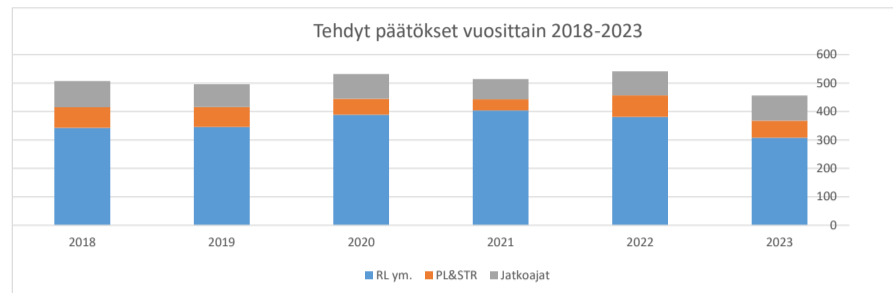
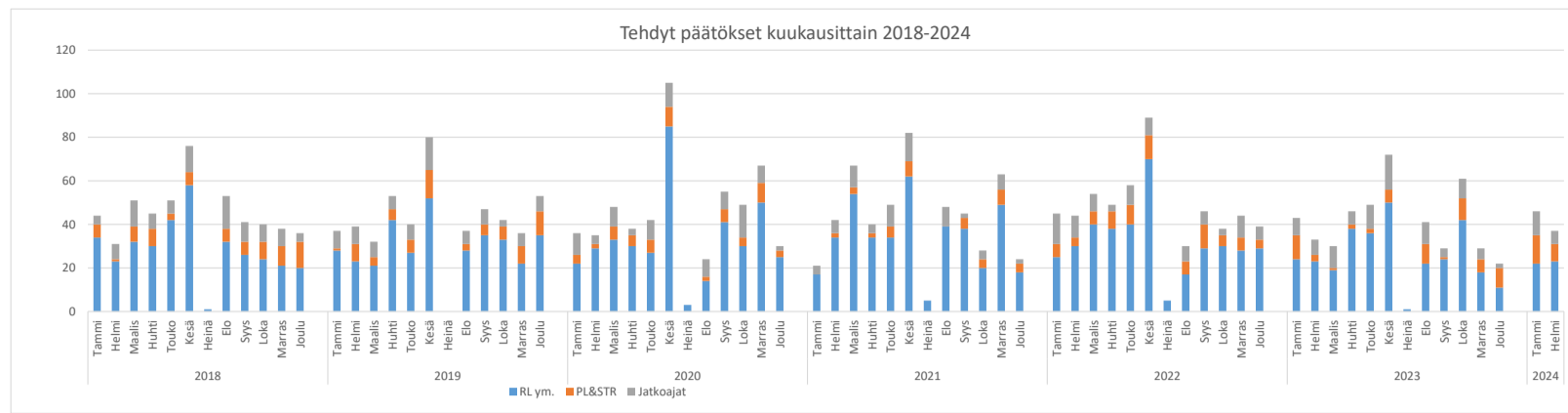

Vuosi	Kuukausi	Rakennusluvut ym	PL&STR	Jatkoajat	Yhteensä
2018	Tammi	34	6	4	44
2018	Helmi	23	1	7	31
2018	Maalis	32	7	12	51
2018	Huhti	30	8	7	45
2018	Touko	42	3	6	51
2018	Kesä	58	6	12	76
2018	Heinä	1	0	0	1
2018	Elo	32	6	15	53
2018	Syys	26	6	9	41
2018	Loka	24	8	8	40
2018	Marras	21	9	8	38
2018	Joulu	20	12	4	36
2019	Tammi	28	1	8	37
2019	Helmi	23	8	8	39
2019	Maalis	21	4	7	32
2019	Huhti	42	5	6	53
2019	Touko	27	6	7	40
2019	Kesä	52	13	15	80
2019	Heinä	0	0	0	0
2019	Elo	28	3	6	37
2019	Syys	35	5	7	47
2019	Loka	33	6	3	42
2019	Marras	22	8	6	36
2019	Joulu	35	11	7	53
2020	Tammi	22	4	10	36
2020	Helmi	29	2	4	35
2020	Maalis	33	6	9	48
2020	Huhti	30	5	3	38
2020	Touko	27	6	9	42
2020	Kesä	85	9	11	105
2020	Heinä	3	0	0	3
2020	Elo	14	2	8	24
2020	Syys	41	6	8	55
2020	Loka	30	4	15	49
2020	Marras	50	9	8	67
2020	Joulu	25	3	2	30
2021	Tammi	17	0	4	21
2021	Helmi	34	2	6	42
2021	Maalis	54	3	10	67
2021	Huhti	34	2	4	40
2021	Touko	34	5	10	49
2021	Kesä	62	7	13	82
2021	Heinä	5	0	0	5
2021	Elo	39	0	9	48
2021	Syys	38	5	2	45
2021	Loka	20	4	4	28
2021	Marras	49	7	7	63
2021	Joulu	18	4	2	24
2022	Tammi	25	6	14	45
2022	Helmi	30	4	10	44
2022	Maalis	40	6	8	54
2022	Huhti	38	8	3	49
2022	Touko	40	9	9	58
2022	Kesä	70	11	8	89
2022	Heinä	5	0	0	5
2022	Elo	17	6	7	30
2022	Syys	29	11	6	46
2022	Loka	30	5	3	38
2022	Marras	28	6	10	44
2022	Joulu	29	4	6	39
2023	Tammi	24	11	8	43
2023	Helmi	23	3	7	33
2023	Maalis	19	1	10	30
2023	Huhti	38	2	6	46
2023	Touko	36	2	11	49
2023	Kesä	50	6	16	72
2023	Heinä	1	0	0	1
2023	Elo	22	9	10	41
2023	Syys	24	1	4	29
2023	Loka	42	10	9	61
2023	Marras	18	6	5	29
2023	Joulu	11	9	2	22
2024	Tammi	22	13	11	46
2024	Helmi	23	8	6	37
2024	Maalis				
2024	Huhti				
2024	Touko				
2024	Kesä				
2024	Heinä				
2024	Elo				
2024	Syys				
2024	Loka				
2024	Marras				
2024	Joulu				

Tehdyt päätökset vuosittain

Vuosi	RL ym.	PL&STR	Jatkoajat	Yhteensä
2018	343	72	92	507
2019	346	70	80	496
2020	389	56	87	532
2021	404	39	71	514
2022	381	76	84	541
2023	308	60	88	456

Työnjohtajat

Työnjohtajien hyväksymiset
380
346
421
450
424
507

Kielteiset päätökset vuosittain

Vuosi	RL ym.	PL&STR	Jatkoajat	Yhteensä
2018	0	2	0	2
2019	1	12	0	13
2020	1	8	1	10
2021	0	1	0	1
2022	0	6	0	6
2023	1	11	0	12

Myönteisten päätösten osuus

Vuosi	RL ym.	PL&STR	Jatkoajat	Yhteensä
2018	100,00 %	97,22 %	100,00 %	99,61 %
2019	99,71 %	82,86 %	100,00 %	97,38 %
2020	99,74 %	85,71 %	98,85 %	98,12 %
2021	100,00 %	97,44 %	100,00 %	99,81 %
2022	100,00 %	92,11 %	100,00 %	98,89 %
2023	99,68 %	81,67 %	100,00 %	97,37 %

Kirjatut katselmukset vuosittain

Vuosi	Aloitukset	Sijainti	Rakenne	Käyttöönotto	Loppukatselmus	Muut	Kaikki katselmukset yms.	
2018	305	171	144	114	283		242	1259
2019	261	141	159	115	235		222	1133
2020	308	152	149	109	267		259	1244
2021	351	179	132	108	246		268	1284
2022	264	84	136	92	245		340	1161
2023	217	159	149	97	274		214	1110

Saapuneet hakemukset kuukausittain

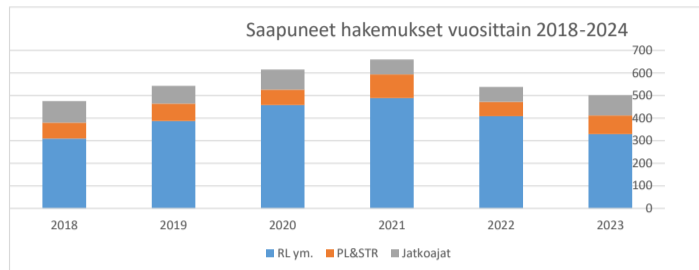
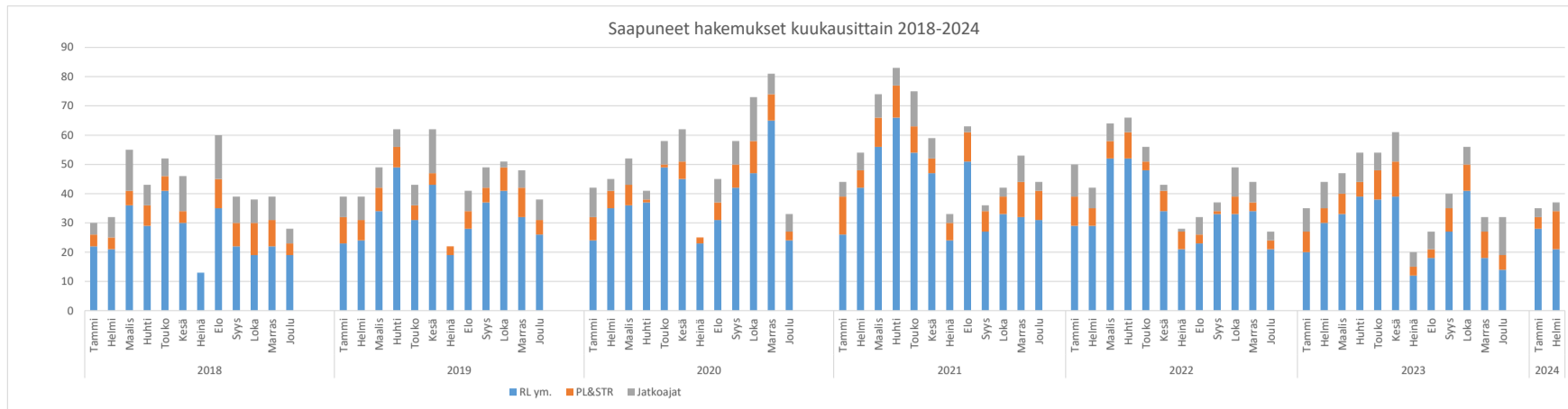

Vuosi	Kuukausi	Rakennusluvut ym	PL&STR	Jatkoajat	Yhteensä
2018	Tammi	22	4	4	30
	Helmi	21	4	7	32
	Maalis	36	5	14	55
	Huhti	29	7	7	43
	Touko	41	5	6	52
	Kesä	30	4	12	46
	Heinä	13	0	0	13
	Elo	35	10	15	60
	Syys	22	8	9	39
	Loka	19	11	8	38
	Marras	22	9	8	39
	Joulu	19	4	5	28
2019	Tammi	23	9	7	39
	Helmi	24	7	8	39
	Maalis	34	8	7	49
	Huhti	49	7	6	62
	Touko	31	5	7	43
	Kesä	43	4	15	62
	Heinä	19	3	0	22
	Elo	28	6	7	41
	Syys	37	5	7	49
	Loka	41	8	2	51
	Marras	32	10	6	48
	Joulu	26	5	7	38
2020	Tammi	24	8	10	42
	Helmi	35	6	4	45
	Maalis	36	7	9	52
	Huhti	37	1	3	41
	Touko	49	1	8	58
	Kesä	45	6	11	62
	Heinä	23	2	0	25
	Elo	31	6	8	45
	Syys	42	8	8	58
	Loka	47	11	15	73
	Marras	65	9	7	81
	Joulu	24	3	6	33
2021	Tammi	26	13	5	44
	Helmi	42	6	6	54
	Maalis	56	10	8	74
	Huhti	66	11	6	83
	Touko	54	9	12	75
	Kesä	47	5	7	59
	Heinä	24	6	3	33
	Elo	51	10	2	63
	Syys	27	7	2	36
	Loka	33	6	3	42
	Marras	32	12	9	53
	Joulu	31	10	3	44
2022	Tammi	29	10	11	50
	Helmi	29	6	7	42
	Maalis	52	6	6	64
	Huhti	52	9	5	66
	Touko	48	3	5	56
	Kesä	34	7	2	43
	Heinä	21	6	1	28
	Elo	23	3	6	32
	Syys	33	1	3	37
	Loka	33	6	10	49
	Marras	34	3	7	44
	Joulu	21	3	3	27
2023	Tammi	20	7	8	35
	Helmi	30	5	9	44
	Maalis	33	7	7	47
	Huhti	39	5	10	54
	Touko	38	10	6	54
	Kesä	39	12	10	61
	Heinä	12	3	5	20
	Elo	18	3	6	27
	Syys	27	8	5	40
	Loka	41	9	6	56
	Marras	18	9	5	32
	Joulu	14	5	13	32
2024	Tammi	28	4	3	35
	Helmi	21	13	3	37
	Maalis				
	Huhti				
	Touko				
	Kesä				
Heinä					
Elo					
Syys					
Loka					
Marras					
Joulu					

Saapuneet hakemukset vuosittain

Vuosi	RL ym.	PL&STR	Jatkoajat	Yhteensä
2018	309	71	95	475
2019	387	77	79	543
2020	458	68	89	615
2021	489	105	66	660
2022	409	63	66	538
2023	329	83	90	502

Vireillä olevat hakemukset

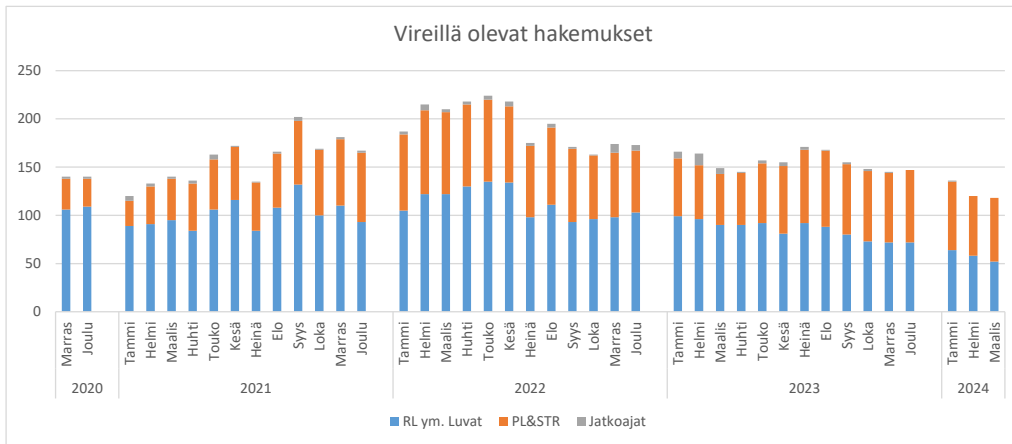

Vuosi	Kuukausi	RL ym. Luvat	PL&STR	Jatkoajat	Kaikki hakemukset
2020	Marras	106	32	2	140
2020	Joulu	109	29	2	140
2021	Tammi	89	26	5	120
2021	Helmi	91	39	3	133
2021	Maalis	95	43	2	140
2021	Huhti	84	49	3	136
2021	Touko	106	52	5	163
2021	Kesä	116	55	1	172
2021	Heinä	84	50	1	135
2021	Elo	108	56	2	166
2021	Syys	132	66	4	202
2021	Loka	100	68	1	169
2021	Marras	110	69	2	181
2021	Joulu	93	72	2	167
2022	Tammi	105	79	3	187
2022	Helmi	122	87	6	215
2022	Maalis	122	85	3	210
2022	Huhti	130	85	3	218
2022	Touko	135	85	4	224
2022	Kesä	134	79	5	218
2022	Heinä	98	74	3	175
2022	Elo	111	80	4	195
2022	Syys	93	76	2	171
2022	Loka	96	66	1	163
2022	Marras	98	67	9	174
2022	Joulu	103	64	6	173
2023	Tammi	99	60	7	166
2023	Helmi	96	56	12	164
2023	Maalis	90	53	6	149
2023	Huhti	90	54	1	145
2023	Touko	92	62	3	157
2023	Kesä	81	70	4	155
2023	Heinä	92	76	3	171
2023	Elo	88	79	1	168
2023	Syys	80	73	2	155
2023	Loka	73	73	2	148
2023	Marras	72	72	1	145
2023	Joulu	72	75	0	147
2024	Tammi	64	71	1	136
2024	Helmi	58	62	0	120
2024	Maalis	52	66	0	118
2024	Huhti				

