

Tehdyt päätökset kuukausittain

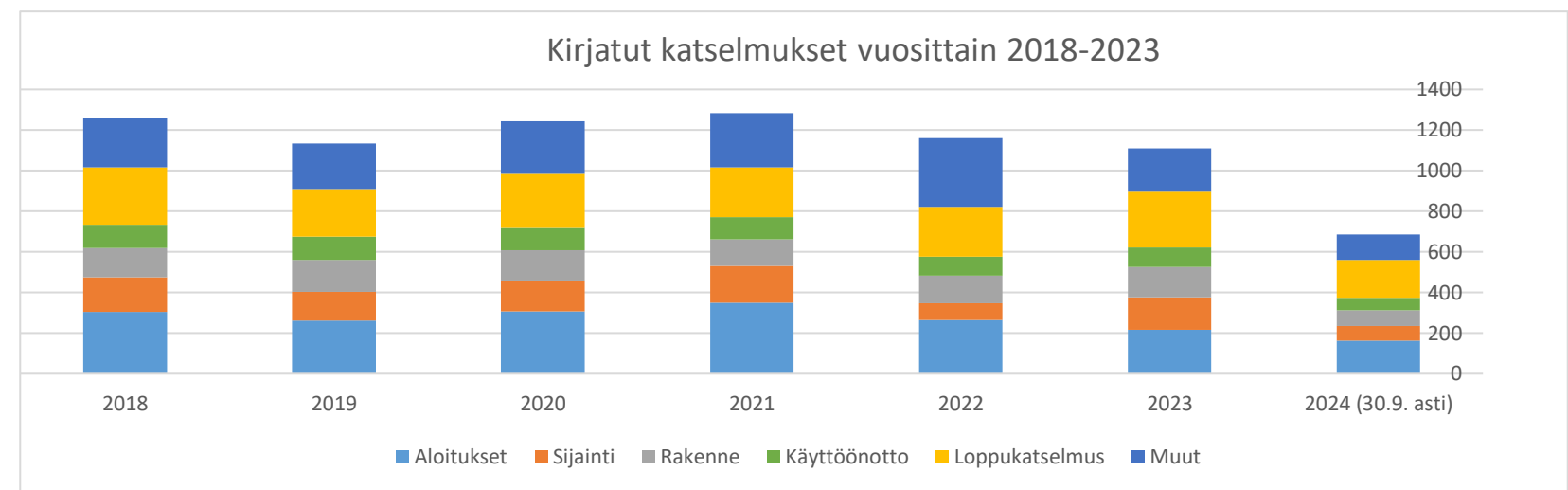
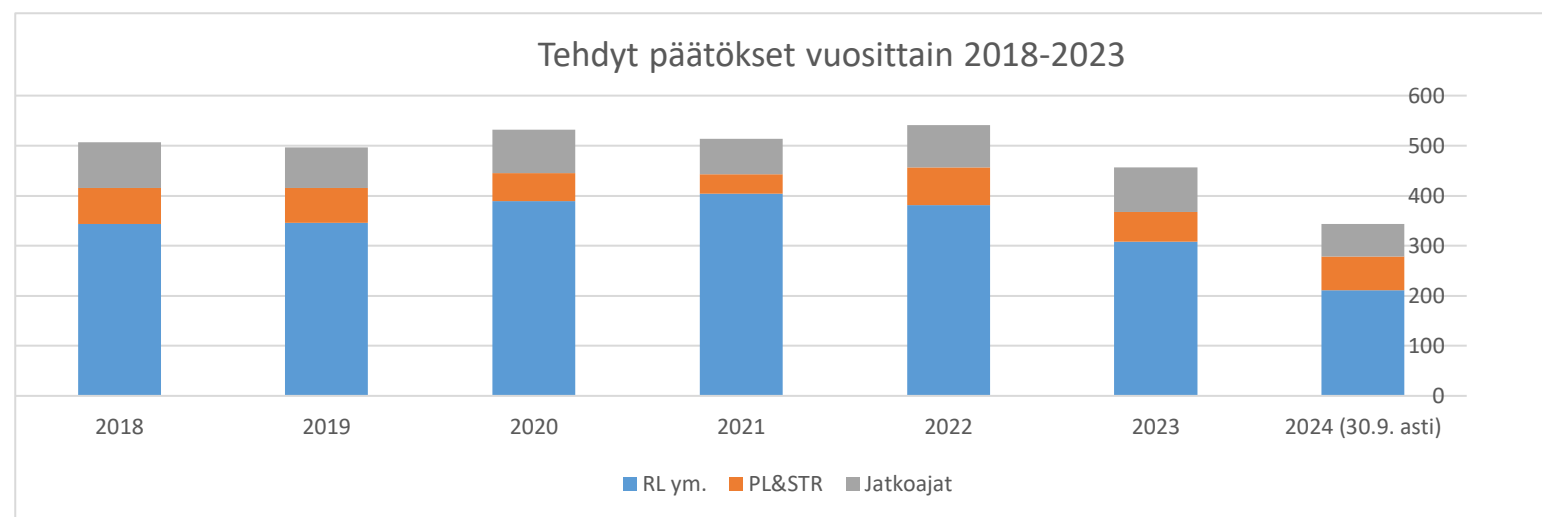
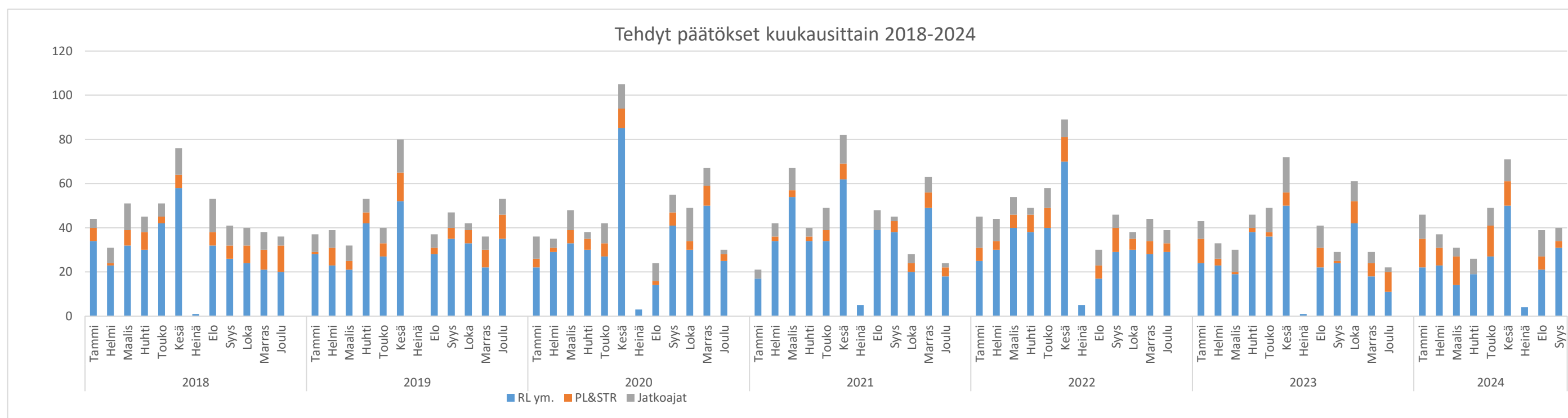

Vuosi	Kuukausi	Rakennusluvut ym	PL&STR	Jatkoajat	Yhteensä
2018	Tammi	34	6	4	44
	Helmi	23	1	7	31
	Maalis	32	7	12	51
	Huhti	30	8	7	45
	Touko	42	3	6	51
	Kesä	58	6	12	76
	Heinä	1	0	0	1
	Elo	32	6	15	53
	Syys	26	6	9	41
	Loka	24	8	8	40
	Marras	21	9	8	38
	Joulu	20	12	4	36
2019	Tammi	28	1	8	37
	Helmi	23	8	8	39
	Maalis	21	4	7	32
	Huhti	42	5	6	53
	Touko	27	6	7	40
	Kesä	52	13	15	80
	Heinä	0	0	0	0
	Elo	28	3	6	37
	Syys	35	5	7	47
	Loka	33	6	3	42
	Marras	22	8	6	36
	Joulu	35	11	7	53
2020	Tammi	22	4	10	36
	Helmi	29	2	4	35
	Maalis	33	6	9	48
	Huhti	30	5	3	38
	Touko	27	6	9	42
	Kesä	85	9	11	105
	Heinä	3	0	0	3
	Elo	14	2	8	24
	Syys	41	6	8	55
	Loka	30	4	15	49
	Marras	50	9	8	67
	Joulu	25	3	2	30
2021	Tammi	17	0	4	21
	Helmi	34	2	6	42
	Maalis	54	3	10	67
	Huhti	34	2	4	40
	Touko	34	5	10	49
	Kesä	62	7	13	82
	Heinä	5	0	0	5
	Elo	39	0	9	48
	Syys	38	5	2	45
	Loka	20	4	4	28
	Marras	49	7	7	63
	Joulu	18	4	2	24
2022	Tammi	25	6	14	45
	Helmi	30	4	10	44
	Maalis	40	6	8	54
	Huhti	38	8	3	49
	Touko	40	9	9	58
	Kesä	70	11	8	89
	Heinä	5	0	0	5
	Elo	17	6	7	30
	Syys	29	11	6	46
	Loka	30	5	3	38
	Marras	28	6	10	44
	Joulu	29	4	6	39
2023	Tammi	24	11	8	43
	Helmi	23	3	7	33
	Maalis	19	1	10	30
	Huhti	38	2	6	46
	Touko	36	2	11	49
	Kesä	50	6	16	72
	Heinä	1	0	0	1
	Elo	22	9	10	41
	Syys	24	1	4	29
	Loka	42	10	9	61
	Marras	18	6	5	29
	Joulu	11	9	2	22
2024	Tammi	22	13	11	46
	Helmi	23	8	6	37
	Maalis	14	13	4	31
	Huhti	19	0	7	26
	Touko	27	14	8	49
	Kesä	50	11	10	71
	Heinä	4	0	0	4
	Elo	21	6	12	39
	Syys	31	3	6	40
	Loka				
	Marras				
	Joulu				

Tehdyt päätökset vuosittain

Vuosi	RL ym.	PL&STR	Jatkoajat	Yhteensä
2018	343	72	92	507
2019	346	70	80	496
2020	389	56	87	532
2021	404	39	71	514
2022	381	76	84	541
2023	308	60	88	456
2024 (30.9. asti)	211	68	64	343

Työnjohtajat

Työnjohtajien hyväksymiset
380
346
421
450
424
507
342

Kielteiset päätökset vuosittain

Vuosi	RL ym.	PL&STR	Jatkoajat	Yhteensä
2018	0	2	0	2
2019	1	12	0	13
2020	1	8	1	10
2021	0	1	0	1
2022	0	6	0	6
2023	1	11	0	12
2024 (30.9. asti)	0	17	0	17

Myönteisten päätösten osuus

Vuosi	RL ym.	PL&STR	Jatkoajat	Yhteensä
2018	100,00 %	97,22 %	100,00 %	99,61 %
2019	99,71 %	82,86 %	100,00 %	97,38 %
2020	99,74 %	85,71 %	98,85 %	98,12 %
2021	100,00 %	97,44 %	100,00 %	99,81 %
2022	100,00 %	92,11 %	100,00 %	98,89 %
2023	99,68 %	81,67 %	100,00 %	97,37 %
2024 (30.9. asti)	100,00 %	75,00 %	100,00 %	95,04 %

Kirjatut katselmukset vuosittain

Vuosi	Aloitukset	Sijainti	Rakenne	Käyttöönotto	Loppukatselmus	Muut	Kaikki katselmukset yms.
2018	305	171	144	114	283		242 1259
2019	261	141	159	115	235		222 1133
2020	308	152	149	109	267		259 1244
2021	351	179	132	108	246		268 1284
2022	264	84	136	92	245		340 1161
2023	217	159	149	30	274		214 1110
2024 (30.9. asti)	162	73	78	60	187		126 686

Saapuneet hakemukset kuukausittain

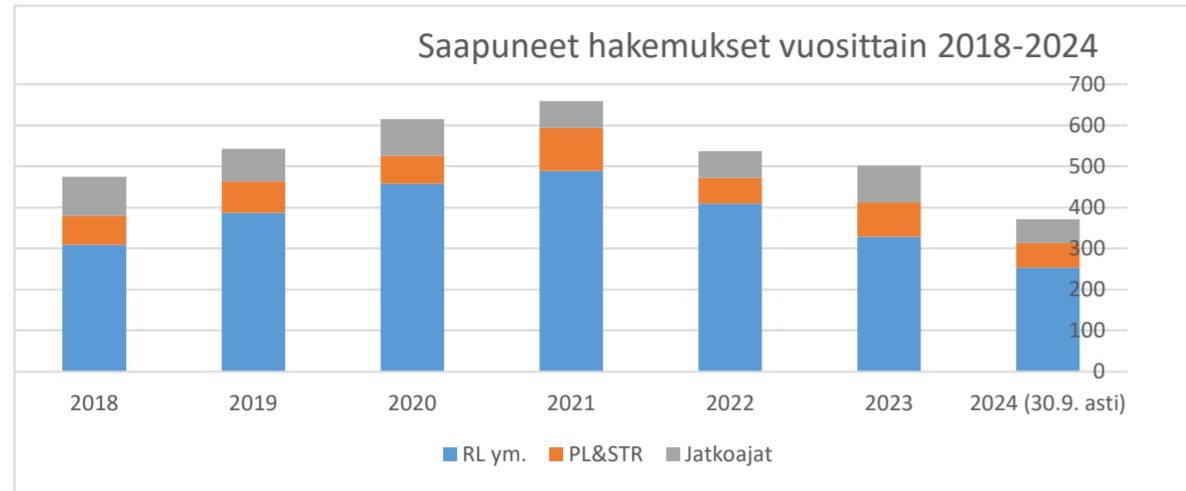
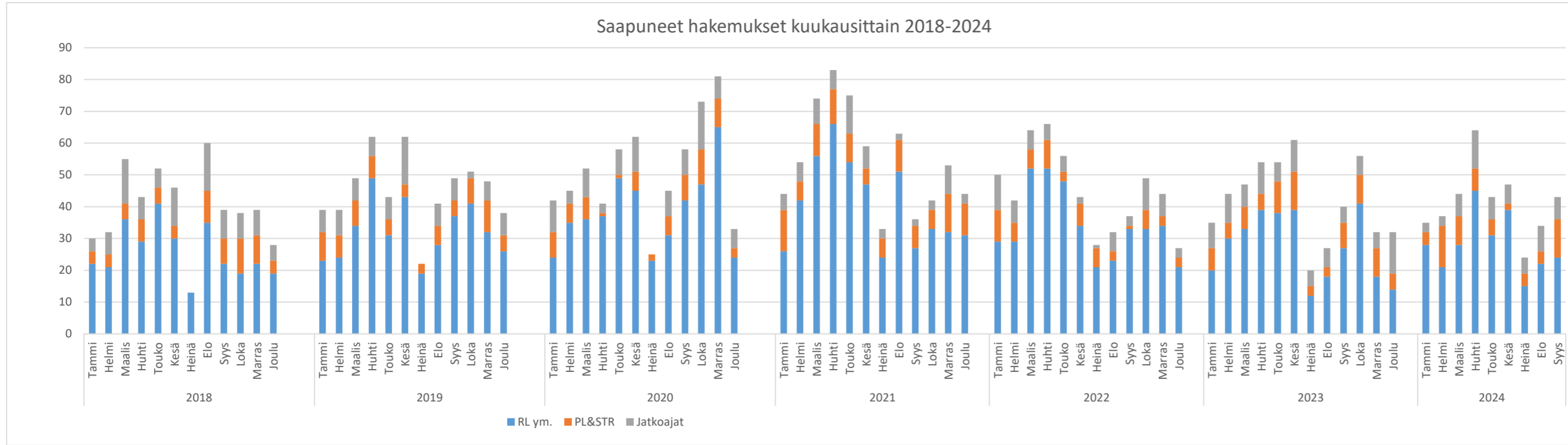

Vuosi	Kuukausi	Rakennusluvut ym	PL&STR	Jatkoajat	Yhteensä	
2018	Tammi		22	4	4	30
	Helmi		21	4	7	32
	Maalis		36	5	14	55
	Huhti		29	7	7	43
	Touko		41	5	6	52
	Kesä		30	4	12	46
	Heinä		13	0	0	13
	Elo		35	10	15	60
	Syys		22	8	9	39
	Loka		19	11	8	38
	Marras		22	9	8	39
	Joulu		19	4	5	28
2019	Tammi		23	9	7	39
	Helmi		24	7	8	39
	Maalis		34	8	7	49
	Huhti		49	7	6	62
	Touko		31	5	7	43
	Kesä		43	4	15	62
	Heinä		19	3	0	22
	Elo		28	6	7	41
	Syys		37	5	7	49
	Loka		41	8	2	51
	Marras		32	10	6	48
	Joulu		26	5	7	38
2020	Tammi		24	8	10	42
	Helmi		35	6	4	45
	Maalis		36	7	9	52
	Huhti		37	1	3	41
	Touko		49	1	8	58
	Kesä		45	6	11	62
	Heinä		23	2	0	25
	Elo		31	6	8	45
	Syys		42	8	8	58
	Loka		47	11	15	73
	Marras		65	9	7	81
	Joulu		24	3	6	33
2021	Tammi		26	13	5	44
	Helmi		42	6	6	54
	Maalis		56	10	8	74
	Huhti		66	11	6	83
	Touko		54	9	12	75
	Kesä		47	5	7	59
	Heinä		24	6	3	33
	Elo		51	10	2	63
	Syys		27	7	2	36
	Loka		33	6	3	42
	Marras		32	12	9	53
	Joulu		31	10	3	44
2022	Tammi		29	10	11	50
	Helmi		29	6	7	42
	Maalis		52	6	6	64
	Huhti		52	9	5	66
	Touko		48	3	5	56
	Kesä		34	7	2	43
	Heinä		21	6	1	28
	Elo		23	3	6	32
	Syys		33	1	3	37
	Loka		33	6	10	49
	Marras		34	3	7	44
	Joulu		21	3	3	27
2023	Tammi		20	7	8	35
	Helmi		30	5	9	44
	Maalis		33	7	7	47
	Huhti		39	5	10	54
	Touko		38	10	6	54
	Kesä		39	12	10	61
	Heinä		12	3	5	20
	Elo		18	3	6	27
	Syys		27	8	5	40
	Loka		41	9	6	56
	Marras		18	9	5	32
	Joulu		14	5	13	32
2024	Tammi		28	4	3	35
	Helmi		21	13	3	37
	Maalis		28	9	7	44
	Huhti		45	7	12	64
	Touko		31	5	7	43
	Kesä		39	2	6	47
	Heinä		15	4	5	24
	Elo		22	4	8	34
	Syys		24	12	7	43
	Loka					
	Marras					
	Joulu					

Saapuneet hakemukset vuosittain

Vuosi	RL ym.	PL&STR	Jatkoajat	Yhteensä
2018	309	71	95	475
2019	387	77	79	543
2020	458	68	89	615
2021	489	105	66	660
2022	409	63	66	538
2023	329	83	90	502
2024 (30.9. asti)	253	60	58	371

Vireillä olevat hakemukset

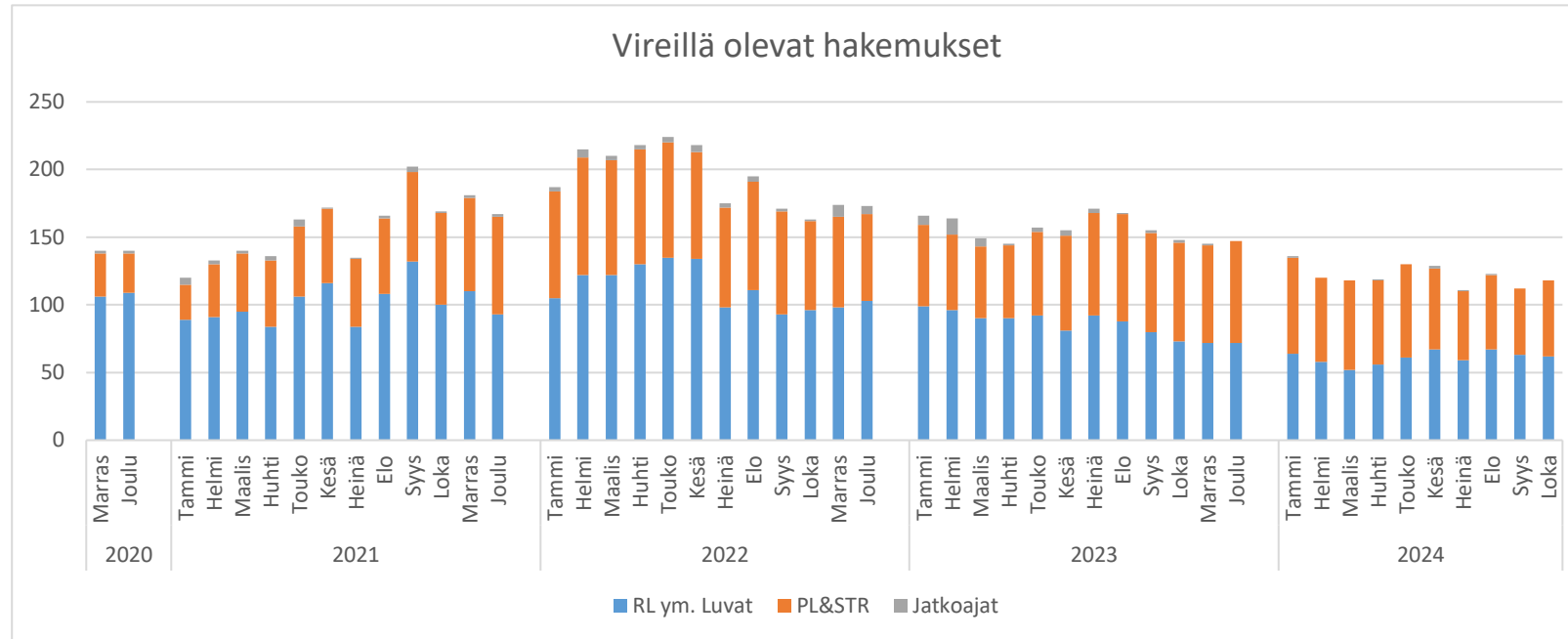

Vuosi	Kuukausi	RL ym. Luvat	PL&STR	Jatkoajat	Kaikki hakemukset
2020	Marras	106	32	2	140
	Joulu	109	29	2	140
2021	Tammi	89	26	5	120
	Helmi	91	39	3	133
	Maalis	95	43	2	140
	Huhti	84	49	3	136
	Touko	106	52	5	163
	Kesä	116	55	1	172
	Heinä	84	50	1	135
	Elo	108	56	2	166
	Syys	132	66	4	202
	Loka	100	68	1	169
	Marras	110	69	2	181
	Joulu	93	72	2	167
2022	Tammi	105	79	3	187
	Helmi	122	87	6	215
	Maalis	122	85	3	210
	Huhti	130	85	3	218
	Touko	135	85	4	224
	Kesä	134	79	5	218
	Heinä	98	74	3	175
	Elo	111	80	4	195
	Syys	93	76	2	171
	Loka	96	66	1	163
	Marras	98	67	9	174
	Joulu	103	64	6	173
2023	Tammi	99	60	7	166
	Helmi	96	56	12	164
	Maalis	90	53	6	149
	Huhti	90	54	1	145
	Touko	92	62	3	157
	Kesä	81	70	4	155
	Heinä	92	76	3	171
	Elo	88	79	1	168
	Syys	80	73	2	155
	Loka	73	73	2	148
	Marras	72	72	1	145
	Joulu	72	75	0	147
2024	Tammi	64	71	1	136
	Helmi	58	62	0	120
	Maalis	52	66	0	118
	Huhti	56	62	1	119
	Touko	61	69	0	130
	Kesä	67	60	2	129
	Heinä	59	51	1	111
	Elo	67	55	1	123
	Syys	63	49	0	112
	Loka	62	56	0	118
	Marras				
	Joulu				

