

## Tehdyt päätökset kuukausittain

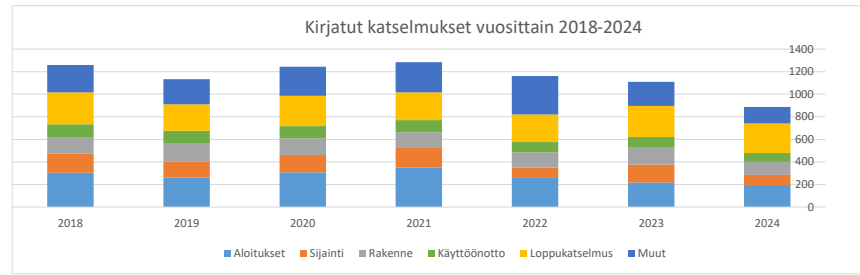
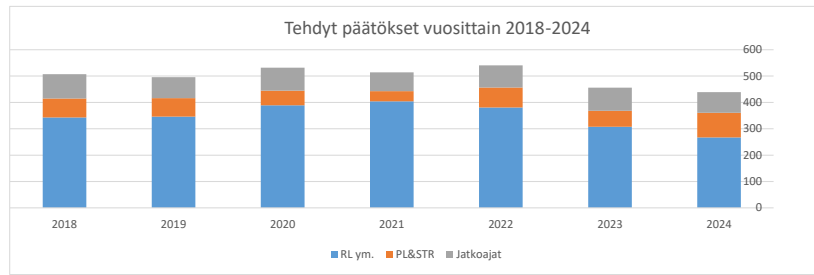
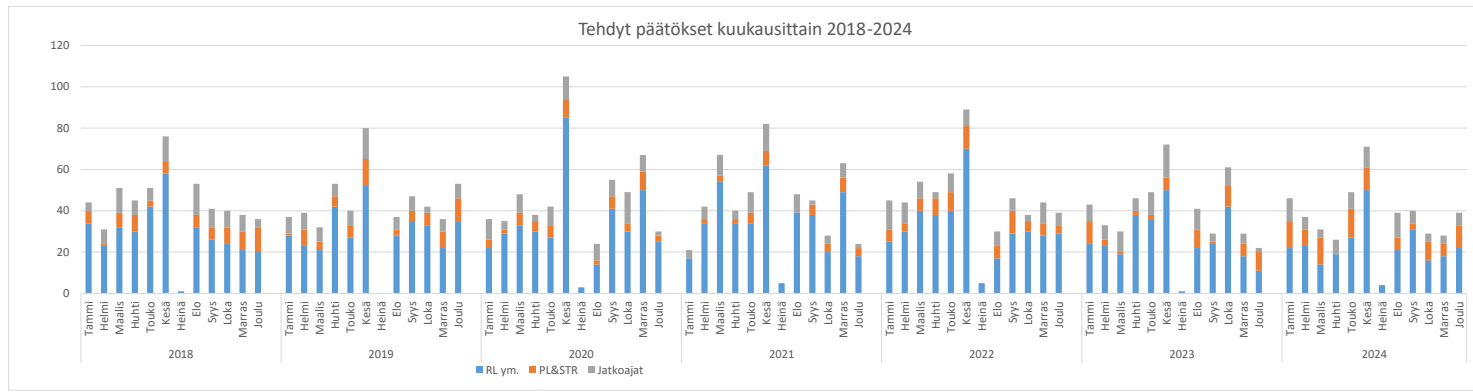

Vuosi	Kuukausi	Rakennusluvut ym	PL&STR	Jatkoajat	Yhteensä
2018	Tammi	34	6	4	44
	Helmi	23	1	7	31
	Maalis	32	7	12	51
	Huhti	30	8	7	45
	Touko	42	3	6	51
	Kesä	58	6	12	76
	Heinä	1	0	0	1
	Elo	32	6	15	53
	Syys	26	6	9	41
	Loka	24	8	8	40
	Marras	21	9	8	38
	Joulu	20	12	4	36
2019	Tammi	28	1	8	37
	Helmi	23	8	8	39
	Maalis	21	4	7	32
	Huhti	42	5	6	53
	Touko	27	6	7	40
	Kesä	52	13	15	80
	Heinä	0	0	0	0
	Elo	28	3	6	37
	Syys	35	5	7	47
	Loka	33	6	3	42
	Marras	22	8	6	36
	Joulu	35	11	7	53
2020	Tammi	22	4	10	36
	Helmi	29	2	4	35
	Maalis	33	6	9	48
	Huhti	30	5	3	38
	Touko	27	6	9	42
	Kesä	85	9	11	105
	Heinä	3	0	0	3
	Elo	14	2	8	24
	Syys	41	6	8	55
	Loka	30	4	15	49
	Marras	50	9	8	67
	Joulu	25	3	2	30
2021	Tammi	17	0	4	21
	Helmi	34	2	6	42
	Maalis	54	3	10	67
	Huhti	34	2	4	40
	Touko	34	5	10	49
	Kesä	62	7	13	82
	Heinä	5	0	0	5
	Elo	39	0	9	48
	Syys	38	5	2	45
	Loka	20	4	4	28
	Marras	49	7	7	63
	Joulu	18	4	2	24
2022	Tammi	25	6	14	45
	Helmi	30	4	10	44
	Maalis	40	6	8	54
	Huhti	38	8	3	49
	Touko	40	9	9	58
	Kesä	70	11	8	89
	Heinä	5	0	0	5
	Elo	17	6	7	30
	Syys	29	11	6	46
	Loka	30	5	3	38
	Marras	28	6	10	44
	Joulu	29	4	6	39
2023	Tammi	24	11	8	43
	Helmi	23	3	7	33
	Maalis	19	1	10	30
	Huhti	38	2	6	46
	Touko	36	2	11	49
	Kesä	50	6	16	72
	Heinä	1	0	0	1
	Elo	22	9	10	41
	Syys	24	1	4	29
	Loka	42	10	9	61
	Marras	18	6	5	29
	Joulu	11	9	2	22
2024	Tammi	22	13	11	46
	Helmi	23	8	6	37
	Maalis	14	13	4	31
	Huhti	19	0	7	26
	Touko	27	14	8	49
	Kesä	50	11	10	71
	Heinä	4	0	0	4
	Elo	21	6	12	39
	Syys	31	3	6	40
	Loka	16	9	4	29
	Marras	18	6	4	28
	Joulu	22	11	6	39
2025	Tammi	11	0	9	20
	Helmi	22	12	11	45

## Tehdyt päätökset vuosittain

Vuosi	RL ym.	PL&STR	Jatkoajat	Yhteensä
2018	343	72	92	507
2019	346	70	80	496
2020	389	56	87	532
2021	404	39	71	514
2022	381	76	84	541
2023	308	60	88	456
2024	267	94	78	439

## Työnjohtajat

Työnjohtajien hyväksymiset
380
346
421
450
424
507
425

## Kielteiset päätökset vuosittain

Vuosi	RL ym.	PL&STR	Jatkoajat	Yhteensä
2018	0	2	0	2
2019	1	12	0	13
2020	1	8	1	10
2021	0	1	0	1
2022	0	6	0	6
2023	1	11	0	12
2024	1	19	0	20

## Myönteisten päätösten osuus

Vuosi	RL ym.	PL&STR	Jatkoajat	Yhteensä
2018	100,00 %	97,22 %	100,00 %	99,61 %
2019	99,71 %	82,86 %	100,00 %	97,38 %
2020	99,74 %	85,71 %	98,85 %	98,12 %
2021	100,00 %	97,44 %	100,00 %	99,81 %
2022	100,00 %	92,11 %	100,00 %	98,89 %
2023	99,68 %	81,67 %	100,00 %	97,37 %
2024	99,63 %	79,79 %	100,00 %	95,44 %

## Kirjatut katselmuksat vuosittain

Vuosi	Aloitukset	Sijainti	Rakenne	Käyttöönotto	Loppukatselmus	Muut	Kaikki katselmuksat yms.
2018	305	171	144	114	283	242	1259
2019	261	141	159	115	235	222	1133
2020	308	152	149	109	267	259	1244
2021	351	179	132	108	246	268	1284
2022	264	84	136	92	245	340	1161
2023	217	159	149	97	274	214	1110
2024	195	90	116	77	263	146	887

Saapuneet hakemukset kuukausittain

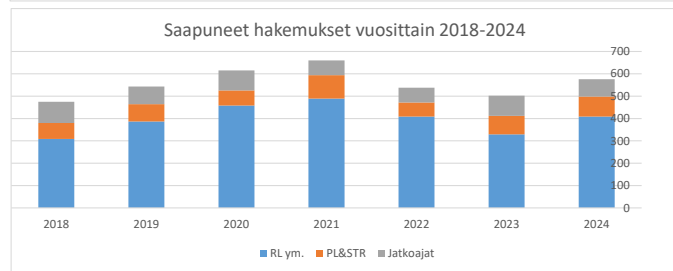
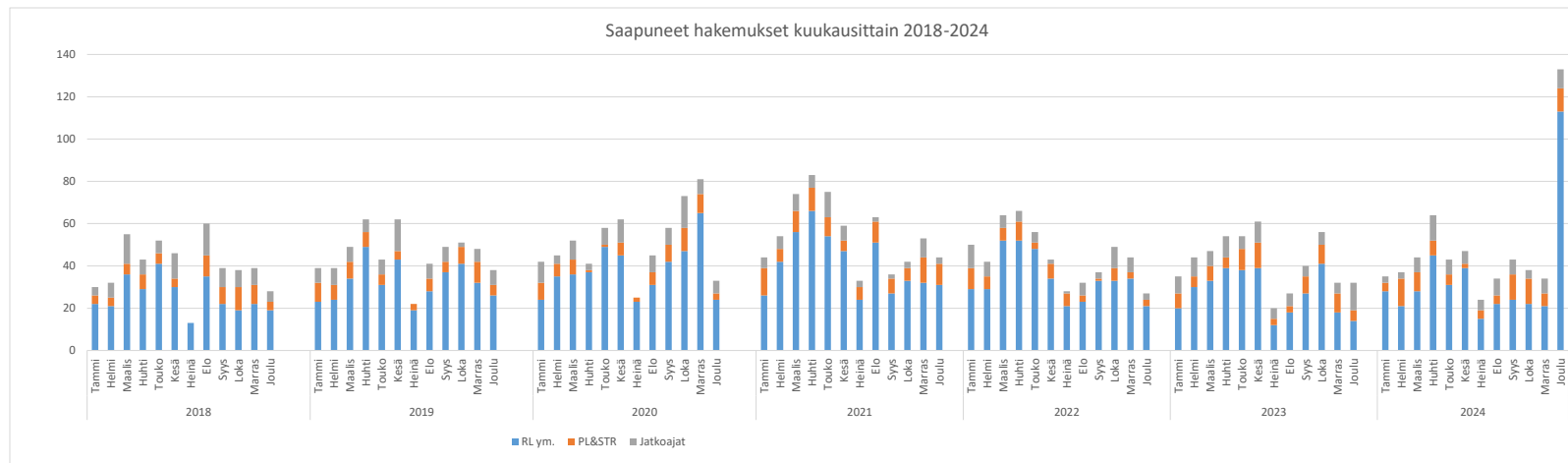

Vuosi	Kuukausi	Rakennusluvut ym.	PL&STR	Jatkoajat	Yhteensä
2018	Tammi	22	4	4	30
2018	Helmi	21	4	7	32
2018	Maalis	36	5	14	55
2018	Huhti	29	7	7	43
2018	Touko	41	5	6	52
2018	Kesä	30	4	12	46
2018	Heinä	13	0	0	13
2018	Elo	35	10	15	60
2018	Syys	22	8	9	39
2018	Loka	19	11	8	38
2018	Marras	22	9	8	39
2018	Joulu	19	4	5	28
2019	Tammi	23	9	7	39
2019	Helmi	24	7	8	39
2019	Maalis	34	8	7	49
2019	Huhti	49	7	6	62
2019	Touko	31	5	7	43
2019	Kesä	43	4	15	62
2019	Heinä	19	3	0	22
2019	Elo	28	6	7	41
2019	Syys	37	5	7	49
2019	Loka	41	8	2	51
2019	Marras	32	10	6	48
2019	Joulu	26	5	7	38
2020	Tammi	24	8	10	42
2020	Helmi	35	6	4	45
2020	Maalis	36	7	9	52
2020	Huhti	37	1	3	41
2020	Touko	49	1	8	58
2020	Kesä	45	6	11	62
2020	Heinä	23	2	0	25
2020	Elo	31	6	8	45
2020	Syys	42	8	8	58
2020	Loka	47	11	15	73
2020	Marras	65	9	7	81
2020	Joulu	24	3	6	33
2021	Tammi	26	13	5	44
2021	Helmi	42	6	6	54
2021	Maalis	56	10	8	74
2021	Huhti	66	11	6	83
2021	Touko	54	9	12	75
2021	Kesä	47	5	7	59
2021	Heinä	24	6	3	33
2021	Elo	51	10	2	63
2021	Syys	27	7	2	36
2021	Loka	33	6	3	42
2021	Marras	32	12	9	53
2021	Joulu	31	10	3	44
2022	Tammi	29	10	11	50
2022	Helmi	29	6	7	42
2022	Maalis	52	6	6	64
2022	Huhti	52	9	5	66
2022	Touko	48	3	5	56
2022	Kesä	34	7	2	43
2022	Heinä	21	6	1	28
2022	Elo	23	3	6	32
2022	Syys	33	1	3	37
2022	Loka	33	6	10	49
2022	Marras	34	3	7	44
2022	Joulu	21	3	3	27
2023	Tammi	20	7	8	35
2023	Helmi	30	5	9	44
2023	Maalis	33	7	7	47
2023	Huhti	39	5	10	54
2023	Touko	38	10	6	54
2023	Kesä	39	12	10	61
2023	Heinä	12	3	5	20
2023	Elo	18	3	6	27
2023	Syys	27	8	5	40
2023	Loka	41	9	6	56
2023	Marras	18	9	5	32
2023	Joulu	14	5	13	32
2024	Tammi	28	4	3	35
2024	Helmi	21	13	3	37
2024	Maalis	28	9	7	44
2024	Huhti	45	7	12	64
2024	Touko	31	5	7	43
2024	Kesä	39	2	6	47
2024	Heinä	15	4	5	24
2024	Elo	22	4	8	34
2024	Syys	24	12	7	43
2024	Loka	22	12	4	38
2024	Marras	21	6	7	34
2024	Joulu	113	11	9	133
2025	Tammi	16	6	6	28
2025	Helmi	17	3	5	25

Saapuneet hakemukset vuosittain

Vuosi	RL ym.	PL&STR	Jatkoajat	Yhteensä
2018	309	71	95	475
2019	387	77	79	543
2020	458	68	89	615
2021	489	105	66	660
2022	409	63	66	538
2023	329	83	90	502
2024	409	89	78	576

## Vireillä olevat hakemukset

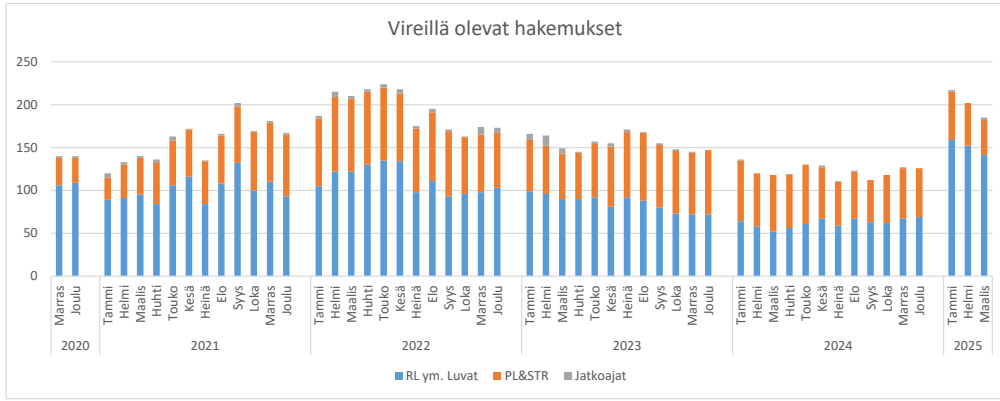

Vuosi	Kuukausi	RL ym. Luvat	PL&STR	Jatkoajat	Kaikki hakemukset
2020	Marras	106	32	2	140
	Joulu	109	29	2	140
2021	Tammi	89	26	5	120
	Helmi	91	39	3	133
	Maalis	95	43	2	140
	Huhti	84	49	3	136
	Touko	106	52	5	163
	Kesä	116	55	1	172
	Heinä	84	50	1	135
	Elo	108	56	2	166
	Syys	132	66	4	202
	Loka	100	68	1	169
	Marras	110	69	2	181
	Joulu	93	72	2	167
2022	Tammi	105	79	3	187
	Helmi	122	87	6	215
	Maalis	122	85	3	210
	Huhti	130	85	3	218
	Touko	135	85	4	224
	Kesä	134	79	5	218
	Heinä	98	74	3	175
	Elo	111	80	4	195
	Syys	93	76	2	171
	Loka	96	66	1	163
	Marras	98	67	9	174
	Joulu	103	64	6	173
2023	Tammi	99	60	7	166
	Helmi	96	56	12	164
	Maalis	90	53	6	149
	Huhti	90	54	1	145
	Touko	92	62	3	157
	Kesä	81	70	4	155
	Heinä	92	76	3	171
	Elo	88	79	1	168
	Syys	80	73	2	155
	Loka	73	73	2	148
	Marras	72	72	1	145
	Joulu	72	75	0	147
2024	Tammi	64	71	1	136
	Helmi	58	62	0	120
	Maalis	52	66	0	118
	Huhti	56	62	1	119
	Touko	61	69	0	130
	Kesä	67	60	2	129
	Heinä	59	51	1	111
	Elo	67	55	1	123
	Syys	63	49	0	112
	Loka	62	56	0	118
	Marras	67	59	1	127
	Joulu	69	57	0	126
2025	Tammi	159	56	2	217
	Helmi	152	50	0	202
	Maalis	141	41	3	185

# SUUNNITTELUTARVERATKAISUT JA POIKKEAMISPÄÄTÖKSET

## Vuosittilastot

	Päätökset yhteensä	Kielteisenä esitelty	Myönteisenä esitelty	Myönteiseksi muutettu	Myönteinen päätös	Kielteinen päätös	Myönteisten %-osuus	Kielteisenä esiteltyjen %-osuus
2015	68	7	61	0	61	7	89,7 %	10,3 %
2016	53	8	45	0	45	8	84,9 %	15,1 %
2017	53	2	51	1	52	1	98,1 %	3,8 %
2018	71	9	62	7	69	2	97,2 %	12,7 %
2019	70	12	58	0	58	12	82,9 %	17,1 %
2020	56	7	49	0	48	8	85,7 %	12,5 %
2021	39	9	30	8	38	1	97,4 %	23,1 %
2022	76	27	49	21	70	6	92,1 %	35,5 %
2023	60	27	33	16	49	11	81,7 %	45,0 %
2024	94	36	58	17	75	19	79,8 %	38,3 %

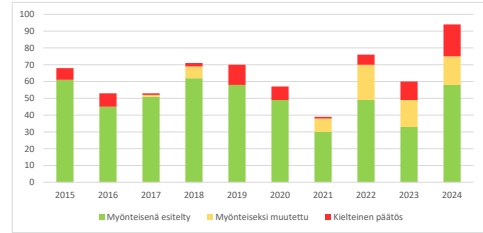

## Kuukausitilastot

	Jonossa kuukauden alussa	Jätetty vireille kuukauden aikana	Kielteisenä esitetty	Myönteinen päätös	Kielteinen päätös	Päätökset yhteensä	Myönteisten %-osuus	Kielteisenä esiteltyjen %-osuus
2022 tammikuu	79	10	4	6	0	6	100 %	67 %
2022 helmikuu	87	6	0	4	0	4	100 %	0 %
2022 maaliskuu	85	6	2	6	0	6	100 %	33 %
2022 huhtikuu	84	9	1	7	1	8	88 %	13 %
2022 toukokuu	84	3	2	8	1	9	89 %	22 %
2022 kesäkuu	78	7	2	11	0	11	100 %	18 %
2022 heinäkuu	73	6	0	0	0	0	ei	ei
2022 elokuu	79	3	1	6	0	6	100 %	17 %
2022 syyskuu	76	1	2	11	0	11	100 %	18 %
2022 lokakuu	66	6	5	3	2	5	60 %	100 %
2022 marraskuu	67	3	5	5	1	6	83 %	83 %
2022 joulukuu	64	3	3	3	1	4	75 %	75 %
2023 tammikuu	60	7	5	11	0	11	100 %	45 %
2023 helmikuu	56	5	1	3	0	3	100 %	33 %
2023 maaliskuu	53	7	1	1	0	1	100 %	100 %
2023 huhtikuu	59	5	1	1	1	2	50 %	50 %
2023 toukokuu	62	10	1	1	1	2	50 %	50 %
2023 kesäkuu	70	12	6	4	2	6	67 %	100 %
2023 heinäkuu	76	3	0	0	0	0	ei	ei
2023 elokuu	79	3	1	8	1	9	89 %	11 %
2023 syyskuu	73	8	0	1	0	1	100 %	0 %
2023 lokakuu	73	9	5	9	1	10	90 %	50 %
2023 marraskuu	72	9	3	3	3	6	50 %	50 %
2023 joulukuu	75	5	3	7	2	9	78 %	33 %
2024 tammikuu	71	4	3	10	3	13	77 %	23 %
2024 helmikuu	62	13	6	4	4	8	50 %	75 %
2024 maaliskuu	66	9	2	13	0	13	100 %	15 %
2024 huhtikuu	62	7	0	0	0	0	ei	ei
2024 toukokuu	69	5	7	11	3	14	79 %	50 %
2024 kesäkuu	60	2	6	8	3	11	73 %	55 %
2024 heinäkuu	51	4	0	0	0	0	ei	ei
2024 elokuu	55	4	3	3	3	6	50 %	50 %
2024 syyskuu	49	12	2	2	1	3	67 %	67 %
2024 lokakuu	56	12	3	8	1	9	89 %	33 %
2024 marraskuu	59	6	1	6	0	6	100 %	17 %
2024 joulukuu	57	11	3	10	1	11	91 %	27 %
2025 tammikuu	56	6	0	0	0	0	ei	ei
2025 helmikuu	50	3	6	11	1	12	92 %	50 %
2025 maaliskuu	41							